





FUTBOL TOTAL

Mineros 115
Distrito Industrial, Paseo el Grande, Guanajuato
3 ha.

En un terreno de tres hectáreas se desarrolla un complejo deportivo de futbol de alto rendimiento.

Se diseñó bajo el esquema de un eje central donde se encuentran todas las edificaciones, servicios y acceso, y a los costados se localizan las canchas.

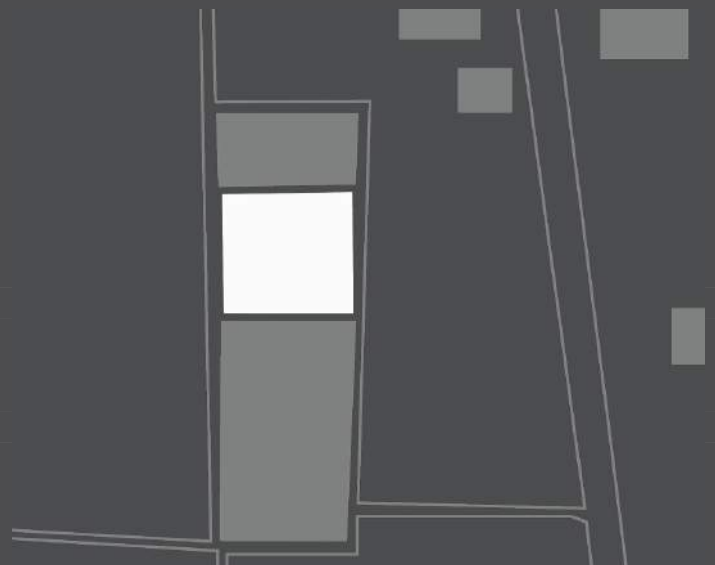

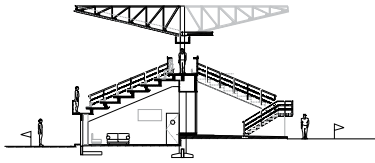

Sección transversal



Fachada oriente



Planta de conjunto

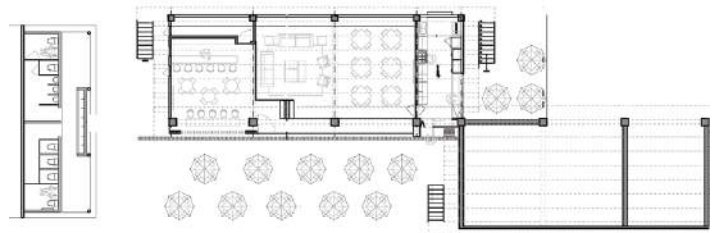

Planta

El complejo cuenta con dos canchas de futbol profesional, dos canchas de futbol 7, gradas, gimnasio, comedor, área de estar, cocina, baños, depósito de agua, fosa séptica y bodega.

Existe el proyecto para una segunda etapa donde se plantea la construcción de dormitorios y sus espacios complementarios.

