

FR62

Francisco Ramírez 62
Miguel Hidalgo, Ciudad de México
45 unidades, 3725 m²

En un predio de 635 m² se ubican cuarenta y cinco estudios de altura y media en 45 m². Se localiza a unas cuerdas de FR43 y se desarrolla con el plantamiento arquitectónico de MC84, con el cambio de nivel en el sentido longitudinal del departamento.

Quince departamentos están orientados hacia la calle de Francisco Ramírez, al oriente, y los otros treinta se orientan hacia el interior, al sur. Todos cuentan con un balcón.



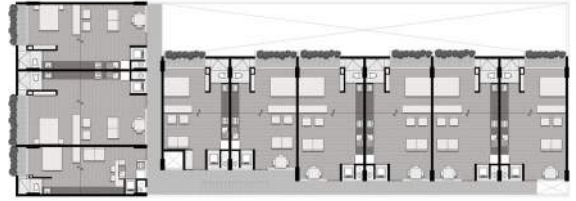
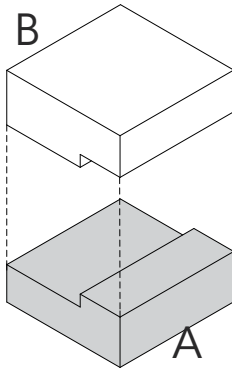

Planta depto. tipo A

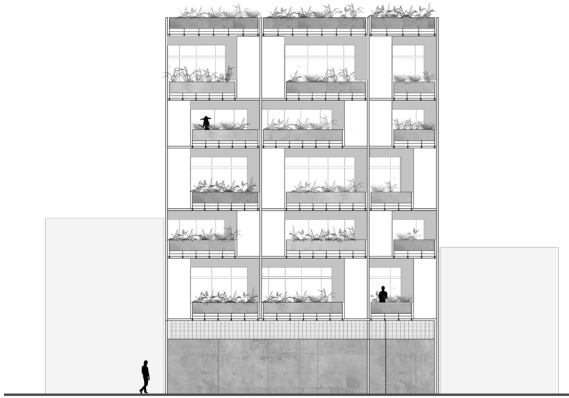

Fachada este

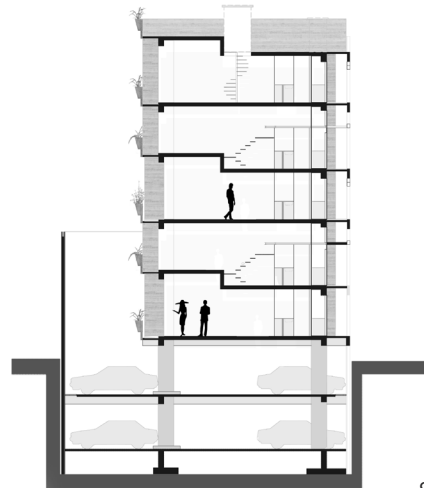

Sección

El espacio único habitable da la posibilidad al habitante de personalizar el espacio según sus necesidades. Se aprovecha el tapanco como área de dormir y se deja la planta libre para el resto de las actividades.

La combinación de materiales como el parquet de madera, el concreto cimbrado y los balcones con jardineras dan como resultado un ambiente de cálido.

