





PASEO DEL ROBLE

Paseo del Roble 103
Club de Golf Pachuca, Pachuca, Hidalgo
725 m²

Este proyecto es una remodelación que se hace en colaboración con el Arq. Francisco Guzmán Giraud para lo arquitectónico y para el paisajismo con Entorno. La actuación es total, se cambian todas las instalaciones y cada centímetro cuadrado es intervenido.

La parte pública se desarrolla en un nivel y la privada en dos. El reto es cambiar la estructura para liberar los espacios y así desarrollar más fluidez en la parte pública. Se incorporan pantallas para dividir el vestíbulo, las circulaciones y las áreas.

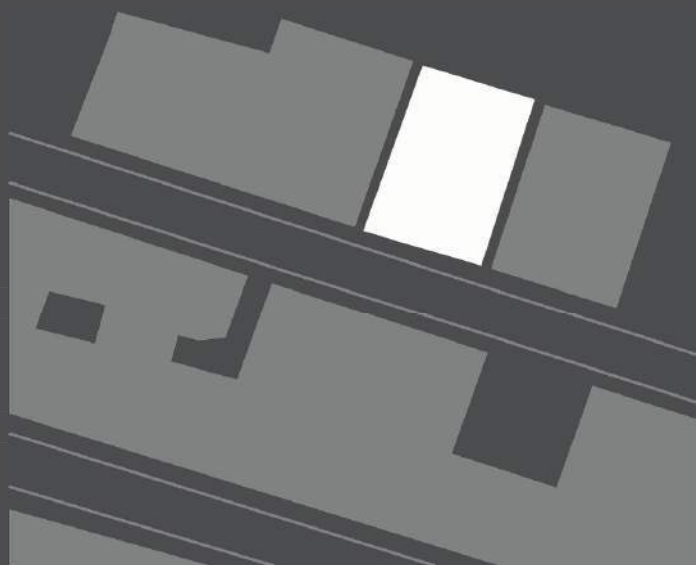



Planta

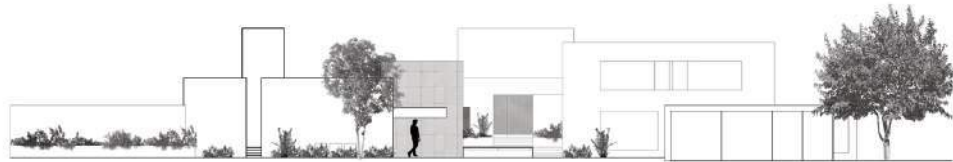

Fachada

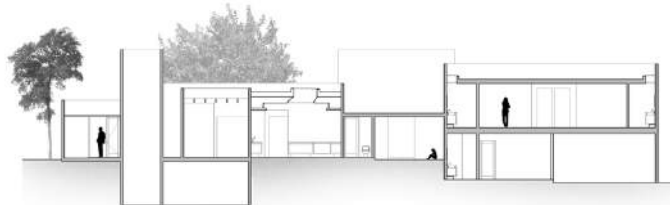

Sección

La fachada norte tiene la mejor vista ya que da hacia el green del hoyo cinco del campo de golf, pero con el problema del viento. Abrir las vistas negando el viento e incorporando ventilación cruzada vía domos y colindancias posteriores fue la opción para hacer más agradable la temperatura interior.

Mármol blanco perlino, piedra morisca, piel y madera de nogal son los materiales predominantes en interior. En el exterior, lajas de piedra basáltica, grava de mármol, canteras y demás materiales pétreos definen distintos pisos permeables.

