

SOLANA

Granados Ave. 134
Solana Beach, San Diego, California
1250 m²

Esta ubicada a 1 km de distancia del mar y el terreno tiene una pendiente leve hacia la playa. La propuesta fue utilizar la pendiente para ir recorriendo los distintos espacios de la casa, experimentar los niveles y descubrir que cada uno de ellos provocan diferentes sensaciones que los caracterizan y los llenan de personalidad.

El contratista Paul Spadone y su empresa Streamline Development hace un gran trabajo y lo desarrolla con materiales sustentables y de reuso.

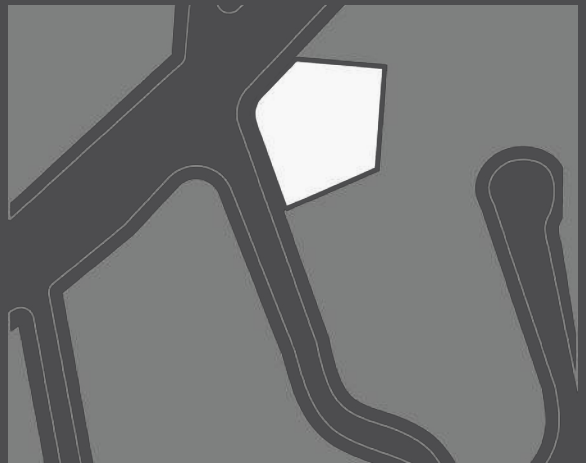

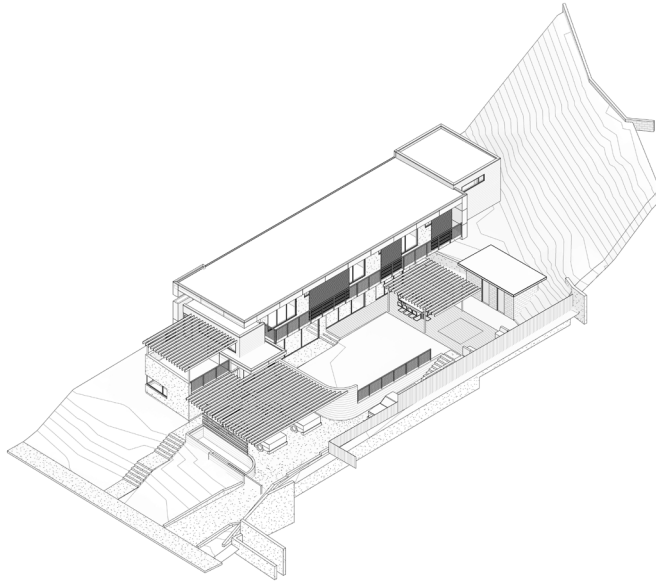

Axonométrico

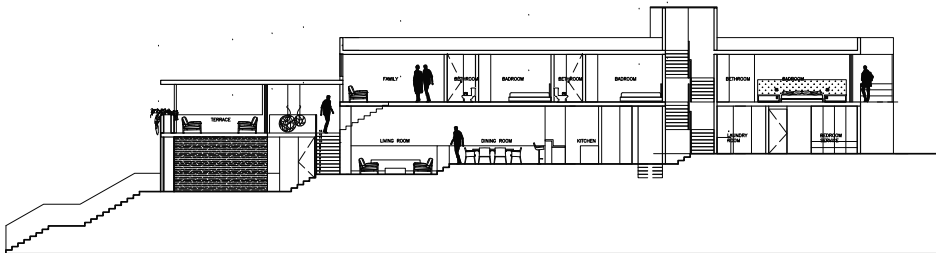

Sección

Cerca de una avenida transitada y teniendo el conflicto que la vista hacia el mar es al poniente se propone que la casa viva hacia el jardín y que los espacios exteriores estén orientados al sur. Esta decisión da protección y genera tranquilidad en las recámaras y espacios públicos de la casa.

Mientras tanto se aprovecha una amplia terraza que da vista hacia el mar creando un espacio muy agradable para el atardecer.

